

**Jaroslav Miklík**  
Hamry n/S 408, 591 01 Žďár nad Sázavou

Obecní úřad Hamry nad Sázavou  
starosta pan Hubert Křestan  
Hamry n/S 322  
591 01 Žďár nad Sázavou

Vážený pane starosto, vážení radní a zastupitelé,  
Jsem vlastník parcely č.256 a 257 v kú Hamry n/S,m kde mám postaven RD č.p.408.  
Žádám o posouzení možné výměny pozemku na parcele č. 257 a parcele obce č.255 cca 5 m<sup>2</sup> označené č.1. Bývalý vlastník RD č.p.103 v této části rovněž neužíval parcelu v ostrém hrotu pro nemožnost činnosti v tomto hrotu a naopak umožnil obci větší radius v zatáčce. Tuto část cca 5m<sup>2</sup> dávám pro užití obce  
Co ovšem potřebuji pro možnost realizace brány a branky je rozšíření o cca 5 m2 u parc.č. 256, kde u původního geodetického zaměření nemohu užít bránu s podélným „zasouváním“ podél oplocení – proto bych rád využil části parcely obce č. 261/1 – označené č.2. viz příložený snímek,  
Přesné rozměry - v případě souhlasu obce – doložím po realizaci akce

Velmi děkuji za vaše kladné stanovisko

Příloha : 1x situace (modře – obrys stávající parcel 256 a 257, zeleně plocha č.1 a č.2 po úpravě”

Hamry n/S 9.června 2017

Jaroslav Miklík  
mob. 731 515 416, e-mail: miklik@ebzet.cz

**LEGENDA**

- HLAVNÍ VODOVODNÍ ŘÁD
- NAVŘZENÁ VODOVODNÍ PŘÍPOJKA
- SPLAŠKOVÁ KANALIZACE
- DEŠŤOVÁ KANALIZACE
- VEDENÍ NN
- STL PLYNOVOD
- SDĚLOVACÍ KABEL

(N) NOVÉ NÁPOJENÍ NA STÁVAJÍCÍ ŘÁD OC DN80  
POMOCÍ TVAROVEK OD DODAVATELE TITAN-METALPLAST s.r.o.

(VS) VODOMĚRNÁ SESTAVA S FAKTURAČNÍM VODOMĚREM UMÍSTĚNA  
V TECHNICKÉ MÍSTNOSTI V 1NP

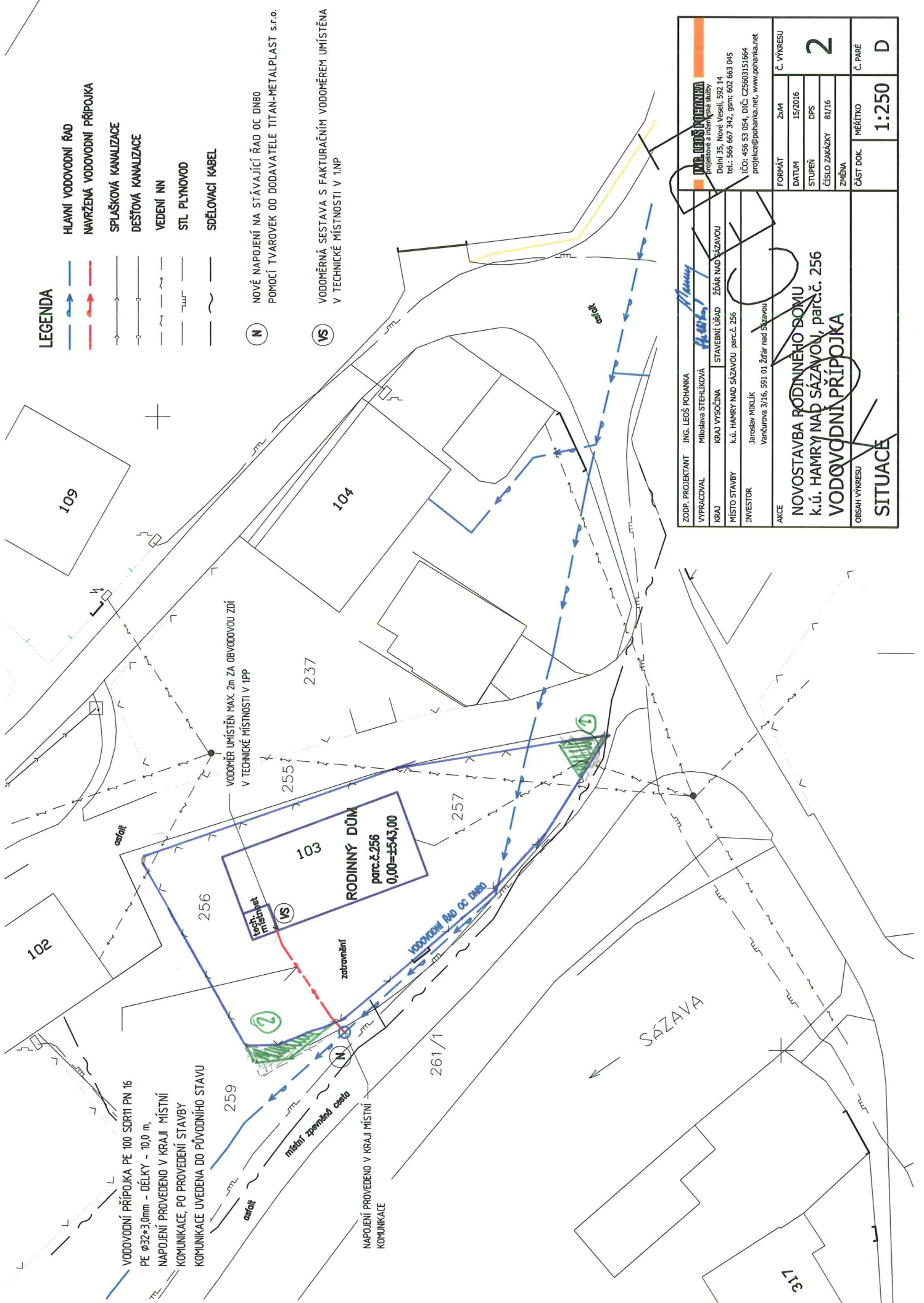

VODOVODNÍ PŘÍPOJKA PE 100 SDR11 PN 16  
PE  $\phi 32 \times 3,0$  mm - DÉLKY ~ 10,0 m,  
NÁPOJENÍ PROVEDENO V KRAJI MÍSTNÍ  
KOMUNIKACE, PO PROVEDENÍ STAVBY  
KOMUNIKACE UVEDENA DO PŮVODNÍHO STAVU

NÁPOJENÍ PROVEDENO V KRAJI MÍSTNÍ  
KOMUNIKACE

ZODP. PROJEKTANT	ING. LEOŠ POHANKA
VYPRACOVAL	Miloslava STEHLÍKOVÁ
KRAJ	KRAJ VYSOČINA
MÍSTO STAVBY	k.ú. HAMRY NAD SÁZAVOU parc.č. 256
INVESTOR	Jaroslav MIKLÍK Vantúrova 3/16, 591 01 Žďár nad Sázavou
AKCE	NOVOSTAVBA RODINNÉHO DŮMU k.ú. HAMRY NAD SÁZAVOU, parc.č. 256 VODOVODNÍ PŘÍPOJKA
FORMÁT	A4
DATUM	15/2016
STUPEŇ	DFS
ČÍSLO ZÁKAZKY	81/16
ZMĚNA	MĚŘITKO
Č. VÝKRESU	2
Č. PÁRE	D
Č. ČÁSTI DOK.	1:250