

Adresa příslušného orgánu obce nebo kraje

Úřad: OBECNÍ ÚŘAD HAMRY NAD SÁZAVOU
 Ulice: HAMRY NAD SÁZAVOU 202
 PSČ, obec: HAMRY NAD SÁZAVOU 39101

v Hamrech nad Sázavou dne 11. 3. 2019

Věc: **PODNET NA POŘÍZENÍ ZMĚNY ÚZEMNÍHO PLÁNU**

podle ustanovení § 46 zákona č. 183/2006 Sb., o územním plánování a stavebním řádu (stavební zákon)

ČÁST A.

I. Identifikační údaje o osobě / správním orgánu, která / který podala / podal podnět k pořízení změny územního plánu

- fyzická osoba
 jméno, příjmení, datum narození, místo trvalého pobytu (popř. jiná adresa pro doručování)
- fyzická osoba podnikající – podání souvisí s její podnikatelskou činností
 jméno, příjmení, druh podnikání, identifikační číslo, adresa zapsaná v obchodním rejstříku nebo v jiné zákonem upravené evidenci (popř. jiná adresa pro doručování)
- právnická osoba
 název nebo obchodní firma, identifikační číslo nebo obdobný údaj, adresa sídla (popř. jiná adresa pro doručování), osoba oprávněná jednat jménem právnické osoby
- správní orgán
 označení správního orgánu, jméno a příjmení oprávněné úřední osoby

TOMÁŠ PINKAVA [redacted] TOMÁŠ PINKAVA
 HAMRY NAD SÁZAVOU 262, ŽDAR NAD SÁZAVOU 39101

Podalo-li podnět k pořízení změny územního plánu více osob, popř. správních orgánů, jsou údaje obsažené v bodě I. připojené v samostatné příloze: ano ne

II. Vlastnické nebo obdobné právo k pozemku nebo stavbě
 SHLUCHA BUDOVY, MATEL - BUDOVY V KASTANĚ

III. Základní údaje o požadovaném záměru

ČÁSTI POZEMKU Č. PARCELY 587 - 700. MOŽNOST VYSTAVBY
 RODINNÉHO DOMU TATO ČÁSTI POZEMKU BY BILA (VYFĚŘE
 300 M² BILA BY ŽE BYLA RODINNÝM DOMEM PŘI
 NÁSTAVBĚM PRŮCHODU NA KASTANĚ (BUDOVY KASTANĚ)

VI. Identifikace pozemků

obec	katastrální území	parcelní č.	druh pozemku podle katastru nemovitostí	výměra
HAMRY NAD SÁZAVOU	LADEL N+ ACBAU	587	OROV 700A	23,509

Výčet pozemků lze nahradit přesným zákresem hranice řešené plochy na podkladu katastrální mapy, který se připojí v samostatné příloze: ano ne

VI. Údaje o dosavadním využití vymezené plochy

OROV 700A - PLE

V. Důvody pro pořízení změny územního plánu

(vyplňuje se, pokud pořízení regulačního plánu není uloženo v zásadách územního rozvoje nebo územním plánu)

VYSTAVBA RODINNÉHO DOMU

VII. Návrh, úhrady nákladů na pořízení změny územního plánu

[Signature]
 podpis žadatele nebo jeho zástupce

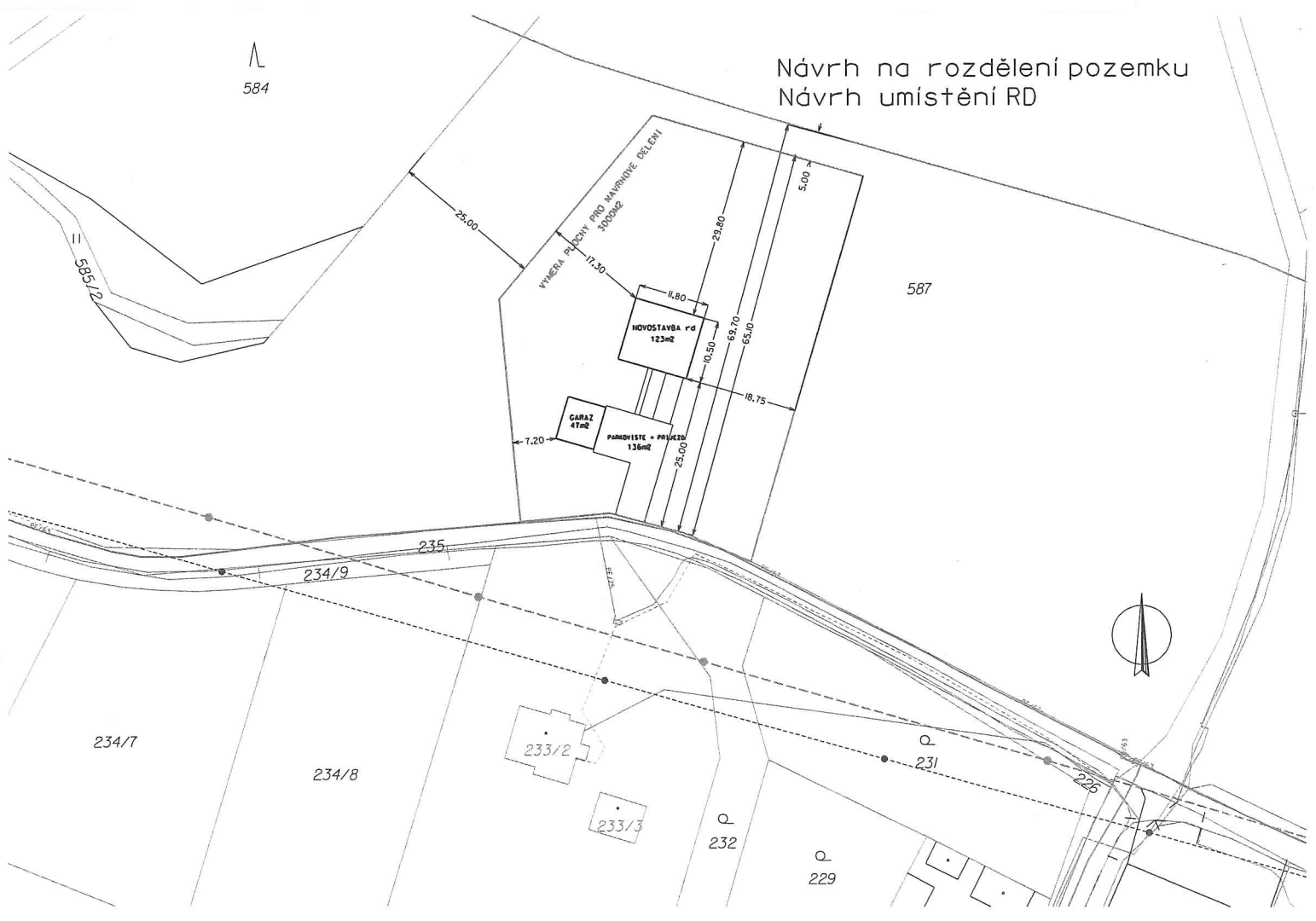

Návrh na rozdělení pozemku
 Návrh umístění RD