

INSTITUCE: OBEC HAMRY NAD SÁZAVOU
Hamry nad Sázavou 322, 59101

VĚC: Žádost o odkup části obecního pozemku parc. č. 86/1 a prodej pozemku parc. č. 71/5 (dle geometrického plánu) v obci Hamry nad Sázavou.

Dobrý den,

touto cestou bych rád požádal zastupitelstvo obce Hamry nad Sázavou o projednání mého záměru odkupu části obecního pozemku parc. č. **86/1** nacházející v katastrálním území Najdek na Moravě.

Po zakoupení nemovitosti od původního majitele jsme při rekonstrukci vycházeli z hranice pozemků vytyčených původním oplocením. Vedle oplocení pozemku bylo postaveno garážové stání v souladu se stavebním povolením.

Při zaměření nového geometrického plánu v rámci kolaudace rekonstrukce stavby pro rodinnou rekreaci ev. č. 103 (katastrální území Najdek na Moravě) byl geodetem zjištěn nesoulad hranic pozemků se skutečností. Původní oplocení a nově postavené garážové stání se nyní nachází na části obecního pozemku parc. č. **86/1**.

Rád bych tento nesoulad se skutečností uvedl do pořádku. Z tohoto důvodu bychom rádi odkoupili část obecního pozemku, které se věc týká. Jedná se dle nového geometrického plánu o parc. č. **86/5** a **86/6**. Zároveň bychom rádi obci Hamry nad Sázavou prodali pozemek parc. č. **71/5**, který by nám měl historicky náležet. Nechceme vlastnictvím tohoto pozemku záměrně zužovat obecní komunikaci.

Výměry pozemků:	odkup	86/5	2 m ²
		86/6	7 m ²
	prodej	71/5	1 m ²

Žádám tedy zastupitelstvo o projednání této věci.

Předem děkuji za vstřícný přístup.

S pozdravem,
Jakub Mazel
Najdek ev.č. 103
Hamry nad Sázavou
59101

tel.: 776 224 733
mail: kuba.mazel@gmail.com

Obecní úřad Hamry nad Sázavou OBEC Hamry nad Sázavou	
Dodáno	1 1. 08. 2023
Č.j.	53P
Počet listů/příloh	1/1

STAVAJÍCÍ STAV

Seznam souřadnic pro zápis do KN (S-JTSK)

Č. bodu	X	Y	RR	Poznamka
29-2	113719.67	3		rozhř. budovy
29-3	113715.91	3		st. plocha
57-213	113704.37	3		rozhř. budovy
57-214	113705.17	3		rozhř. budovy
57-215	113706.20	3		rozhř. budovy
113-2	113701.48	3		Kolík
113-8	113703.36	3		Kolík
113-10	113709.15	3		ozn. lavka
285-27	113696.92	3		rozhř. budovy
1	113719.08	3		rozhř. budovy
2	113718.36	3		rozhř. budovy
3	113709.91	3		rozhř. budovy
4	113709.16	3		roh budovy
5	113709.16	3		roh gar. stání
6	113701.80	3		st. plocha
7	113701.13	3		roh podestěby pl.
8	113702.18	3		roh gar. stání
9	113702.18	3		roh gar. stání
10	113706.03	3		roh gar. stání
11	113705.13	3		ozn. plocha
12	113701.63	3		ozn. plocha
13	113702.23	3		průběžník
14	113703.13	3		průběžník
15	113703.13	3		průběžník

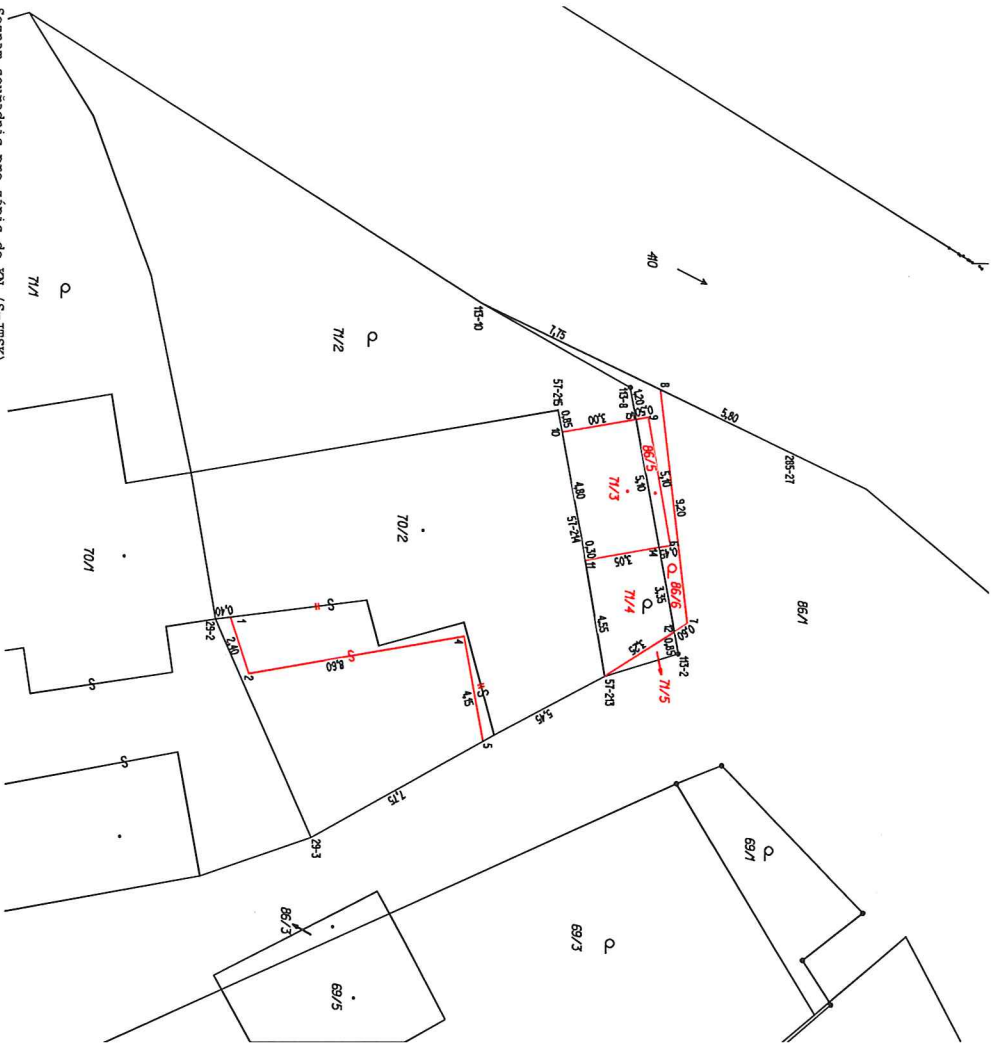

VÝKAZ DOSAVADNÍHO A NOVÉHO STAVU ÚDAJŮ KATASTRU NEMOVITOSTÍ

Označení pozemku parc. číslo	Dosařední stav		Nový stav		Označení pozemku parc. číslo	Důvod změny	Označení pozemku parc. číslo	Důvod změny	Označení pozemku parc. číslo	Důvod změny
	Výměra parc. číslo	Důl pozemku parc. číslo	Výměra parc. číslo	Důl pozemku parc. číslo						
70/2	1 80	zast. pl.	70/2	zast. pl.	70/2	2	70/2	2	70/2	2
71/2	1 82	zahrad	71/2	zahrad	71/2	2	71/2	2	71/2	2
69/1	33 98	ostatní pozemky	69/1	ostatní pozemky	69/1	2	69/1	2	69/1	2
	37 60									

Výkaz údajů o bontovaných půdně ekologických jednotkách (BPEJ) k parcelám nového stavu

Parcelní číslo podle katastru nemovitostí	zjednodušené evidenci	BPEJ	Výměra ha	Parcelní číslo podle katastru nemovitostí	zjednodušené evidenci	BPEJ	Výměra ha
71/2	75800		1 54	71/2	75800		7
71/4	75800		12				

GEOMETRICKÝ PLÁN

pro **rozdělení pozemku, vyznačení a zřízení obvodu budovy**

Výnosní: **Tomáš Janů**
 Geodetické práce
 Jarmy 85, 582 32 Jarmy

Cílo plánu: **543-158/2023**
 Zášitná Sázavou

Díse: **HANŤY NAD SAZAVOU**
 st. plocha

Kat. území: **NOMIN B 644**
 Mapa list: **NOMIN B 644**

Poslední měřičská pozemku byla poskytnuta
 měřičskou listinou v listinné podobě
 novými hranicemi, které byly označeny předepsaným
 způsobem.

Geometrický plán ověřil úředně oprávněný zamestnanec úřadu:
 Jméno příjmení: **Ing. Jaroslav Kováčik**

Cílo plánu: **543-158/2023**
 Datum: **4.8.2023**
 Číslo: **560/2023**

Nakládním a provozní odpovědi předám předepsaným
 způsobem.

Katastrovní úřad souhlasí s označováním parcel.
 Ověření příjmení geometrického plánu v listinné podobě.