HAMRY NAD SÁZAVOU - KANALIZACE - 2. ČÁST

Situace stavby - část 1

M 1 : 500

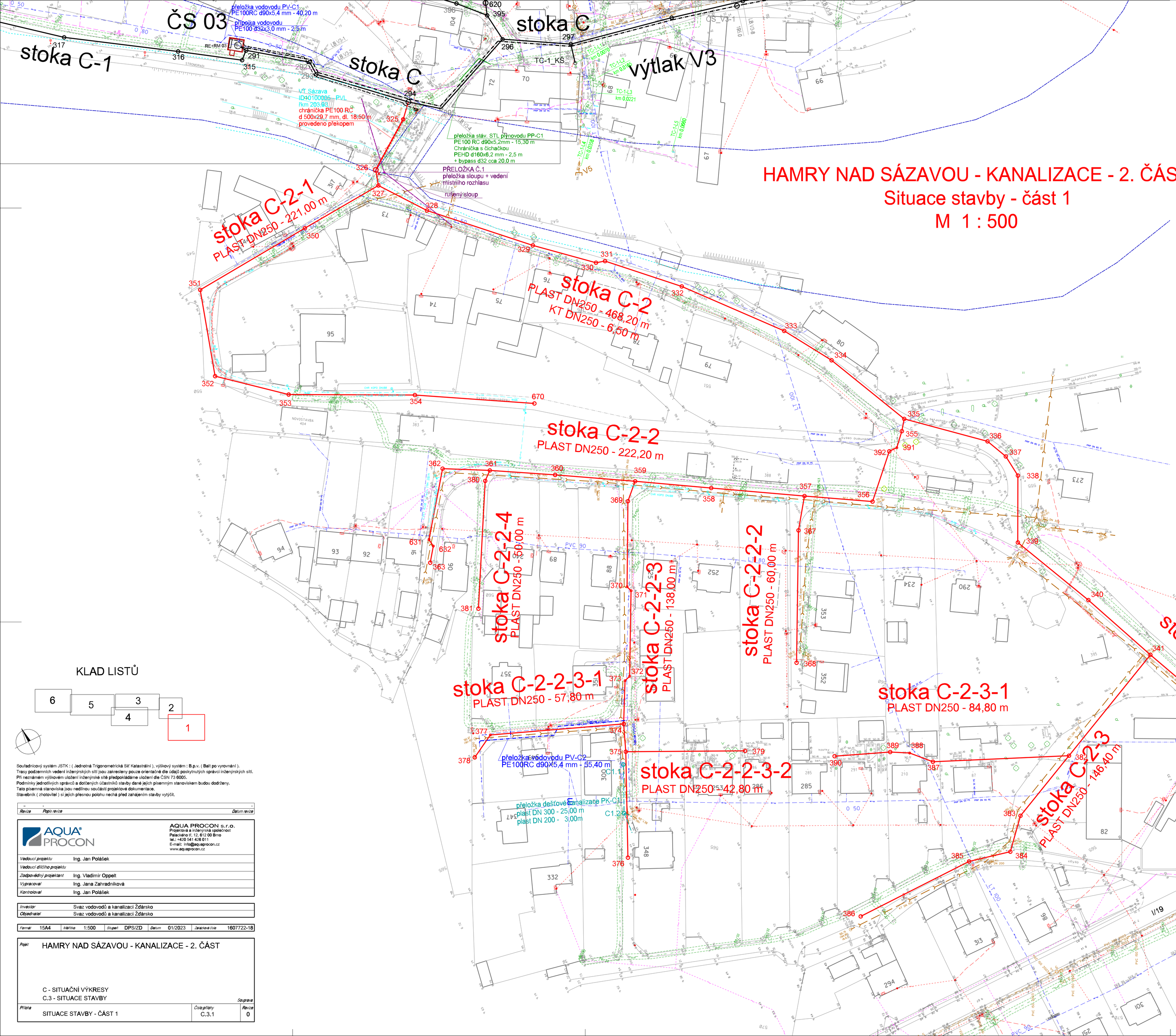

LEGENDA - stávající sítě

- KANALIZACE SPLAŠKOVÁ (VaS a.s.)
- KANALIZACE DEŠŤOVÁ (VaS a.s.)
- KANALIZACE JEDNOTNÁ
- KANALIZACE DEŠŤOVÁ
- KANALIZACE VÝTLAK OV
- VODOVOD
- VODOVOD - PŘÍPOJKA
- STL PLYNOVOD
- VEŘEJNÉ OSVĚTLENÍ
- SDĚLOVACÍ VEDENÍ
- PODZEMNÍ KABEL NN
- NADZEMNÍ VEDENÍ NN
- PODZEMNÍ KABEL VN
- NADZEMNÍ VEDENÍ VN
- SŽ - ČD TELEMATIKA - DÁLKOVÝ KABEL SŽ
- SŽ - ČD TELEMATIKA - TK SŽ, DOK SŽ, DOK ČD-T
- SŽ - SEE - KABEL VN 6 kV + KABEL SSZT
- SŽ - SEE - KABEL NN

LEGENDA - sítě vybudované v rámci akce HAMRY NAD SÁZAVOU - KANALIZACE - 1. ČÁST

- GRAVITAČNÍ KANALIZACE
- VÝTLAK ODPADNÍCH VOD

LEGENDA - navržené sítě

- GRAVITAČNÍ KANALIZACE
- TLAKOVÁ KANALIZACE
- VÝTLAK ODPADNÍCH VOD
- PŘÍPOJKA NN PRO ČERPACÍ STANICE
- PŘÍPOJKA VODOVODU PRO ČERPACÍ STANICE
- HLADINA VODY PŘI PRŮTOKU Q_{100}
- OCHRANNÉ PÁSMO ŽELEZNICE
- OCHRANNÉ PÁSMO LESA
- OCHRANNÉ PÁSMO VN

KLAD LISTŮ

Souřadnicový systém JSTK : (Jednotná Trigonometrická Síť Katastrální), výškový systém : B.p.v. (Balt po vyrovnání).
Trasy podzemních vedení inženýrských sítí jsou zakresleny pouze orientačně dle údajů poskytnutých správci inženýrských sítí.
Při neznámém výškovém uložení inženýrské sítě předpokládáme uložení dle ČSN 73 6005.
Podmínky jednotlivých správců a dotčených účastníků stavby dané jejich písemným stanoviskem budou dodrženy.
Tato písemná stanoviska jsou nedílnou součástí projektové dokumentace.
Stavebník (zhotovitel) si jejich přesnou polohu nechá před zahájením stavby vytýčit.

Revize	Popis revize	Datum revize
-	-	-

AQUA PROCON

AQUA PROCON s.r.o.
Projektová a inženýrská společnost
Palackého tř. 12, 612 00 Brno
tel.: +420 541 426 011
E-mail: info@aquaprocon.cz
www.aquaprocon.cz

Vedoucí projektu	Ing. Jan Polášek
Vedoucí dílčího projektu	
Zodpovědný projektant	Ing. Vladimír Oppelt
Vypracoval	Ing. Jana Zahradníková
Kontroloval	Ing. Jan Polášek

Investor	Svaz vodovodů a kanalizací Žďársko
Objednatel	Svaz vodovodů a kanalizací Žďársko

Formát	15A4	Měřítko	1:500	Stupeň	DPS/ZD	Datum	01/2023	Zakázkové číslo	1607722-18

Popis: HAMRY NAD SÁZAVOU - KANALIZACE - 2. ČÁST

C - SITUAČNÍ VÝKRESY
C.3 - SITUACE STAVBY

Soupravа

Příloha	Číslo přílohy	Revize
SITUACE STAVBY - ČÁST 1	C.3.1	0